Dott. Geol. PAOLO CECCARINI
VIA ALDO MORO n° 7/9 - 61049 URBANIA (PU) -Tel.: 0722318800 - Cell.: 3358059476
e-mail: paolo.ceccarini.studio@gmail.com - C.F.: CCCPLA64B22L498B - P.IVA: 01197920414

Geom. DAVIDE FRATERNALI
VIA SANTA MARIA IN TRIARIA n° 15 - 61049 URBANIA (PU) - Cell.: 3289433415
e-mail: fraternali.davide81@gmail.com - C.F.: FRTDVD81A13L500K - P.IVA: 02219550411

COMUNE DI LUNANO
PROVINCIA DI PESARO E URBINO

REGIONE MARCHE

LAVORI DI CONSOLIDAMENTO SPONDE FLUVIALI CON TECNICHE DI INGEGNERIA NATURALISTICA E RIPULITURA DELL'ALVEO FLUVIALE LUNGO IL FIUME FOGLIA IN COMUNE DI LUNANO (PU)

COMMITTENTE: Unione Montana MONTEFELTRO

PROGETTO ESECUTIVO

IL TECNICO INCARICATO

ORDINE DEI GEOLOGI DELLE MARCHE
Paolo CECCARINI
Geologo Specialista
N. 291
ALBO SEZIONE A

DATA: MAGGIO 2019

01 INQUADRAMENTO CARTOGRAFICO

CARTA TECNICA NUMERICA REGIONE MARCHE
scala 1:10000

Foglio 279 - Urbino | Sezione 279060 - Lunano

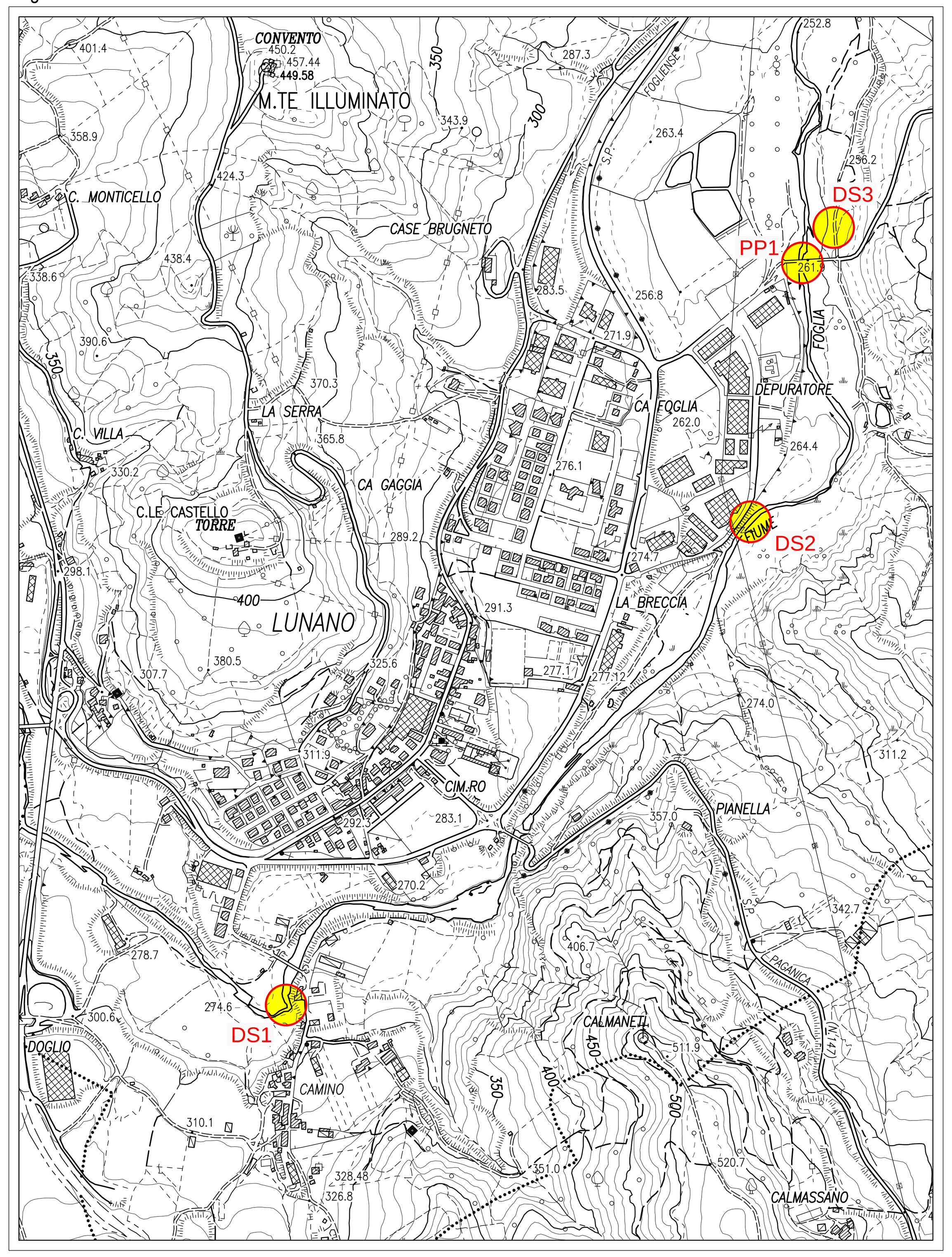

UBICAZIONE NUOVE OPERE (DSi: DIFESE SPONDALI - PP1: PROTEZIONE FONDAZIONE PILA PONTE)

CARTA GEOLOGICA REGIONALE
scala 1:10000

Foglio 279 - Urbino | Sezione 279060 - Lunano

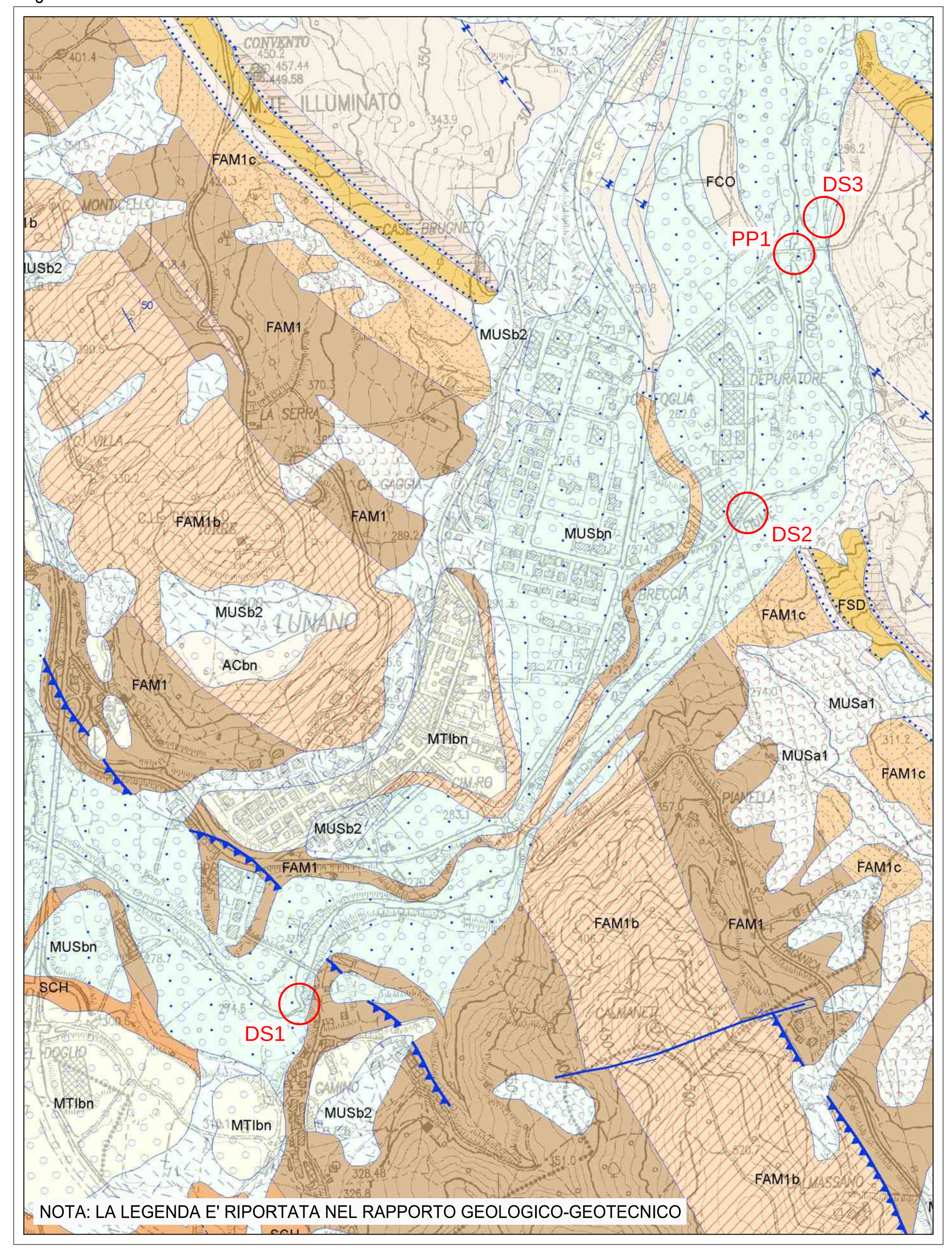

UBICAZIONE NUOVE OPERE (DSi: DIFESE SPONDALI - PP1: PROTEZIONE FONDAZIONE PILA PONTE)

PIANO DI ASSETTO IDROGEOLOGICO
scala 1:10000

Tavola RI_09b

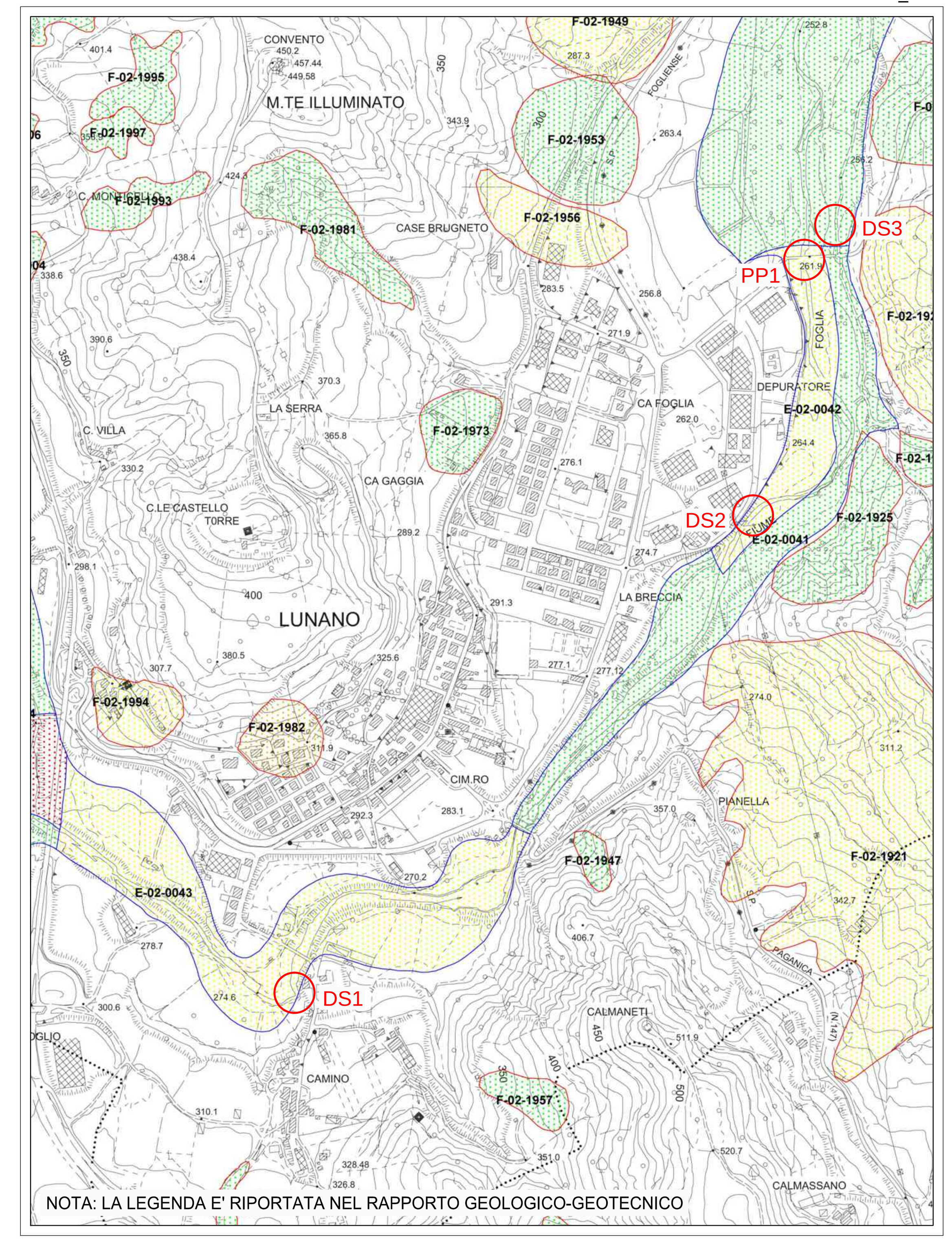

UBICAZIONE NUOVE OPERE (DSi: DIFESE SPONDALI - PP1: PROTEZIONE FONDAZIONE PILA PONTE)

CARTA TOPOGRAFICA D'ITALIA
scala 1:25000

Foglio 279 - Urbino | Sezione IV - Sassocorvaro

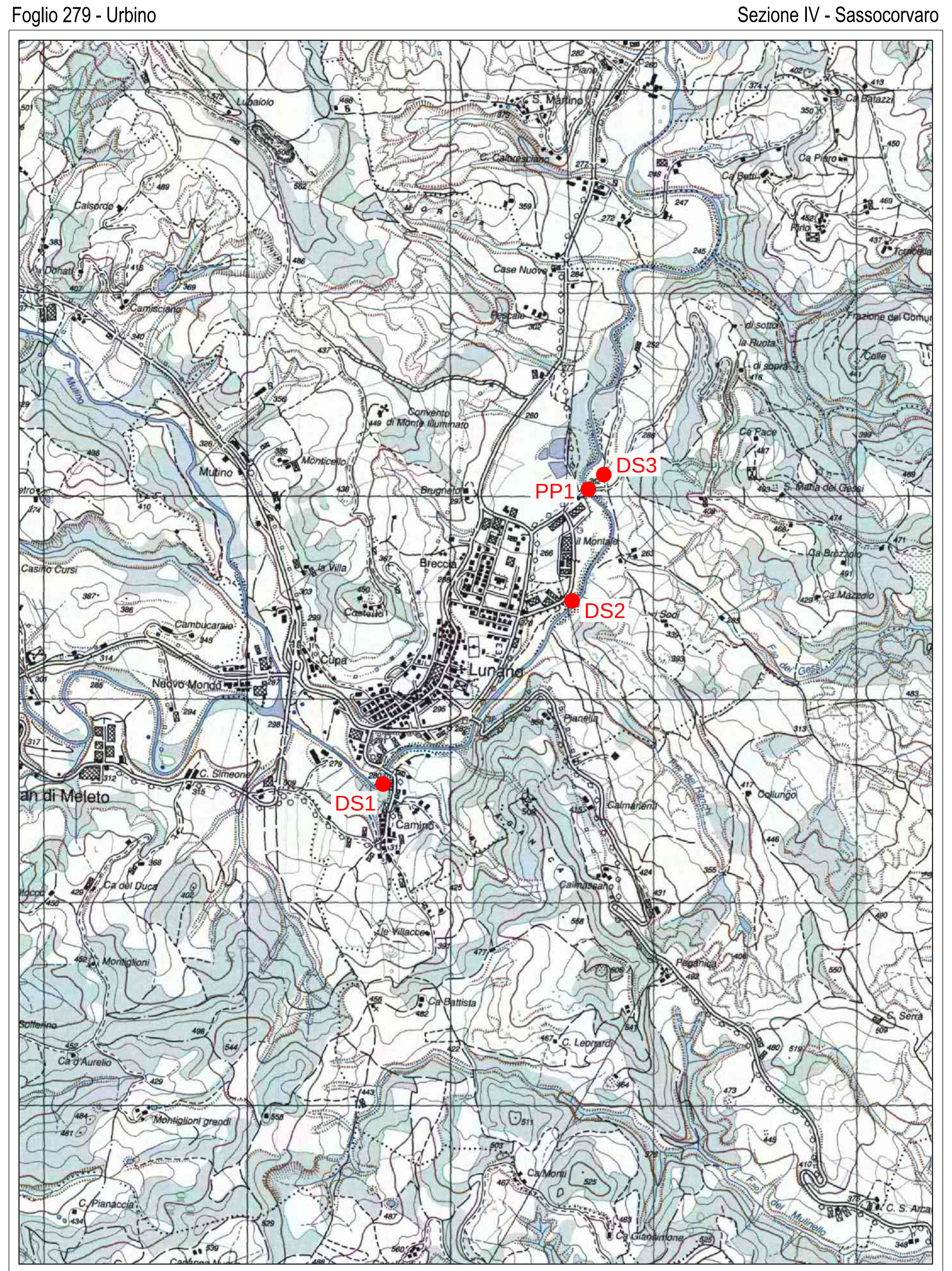

UBICAZIONE NUOVE OPERE (DSi: DIFESE SPONDALI - PP1: PROTEZIONE FONDAZIONE PILA PONTE)

PLANIMETRIA CATASTALE 1/3
scala 1:2000

Foglio di Mappa n° 17

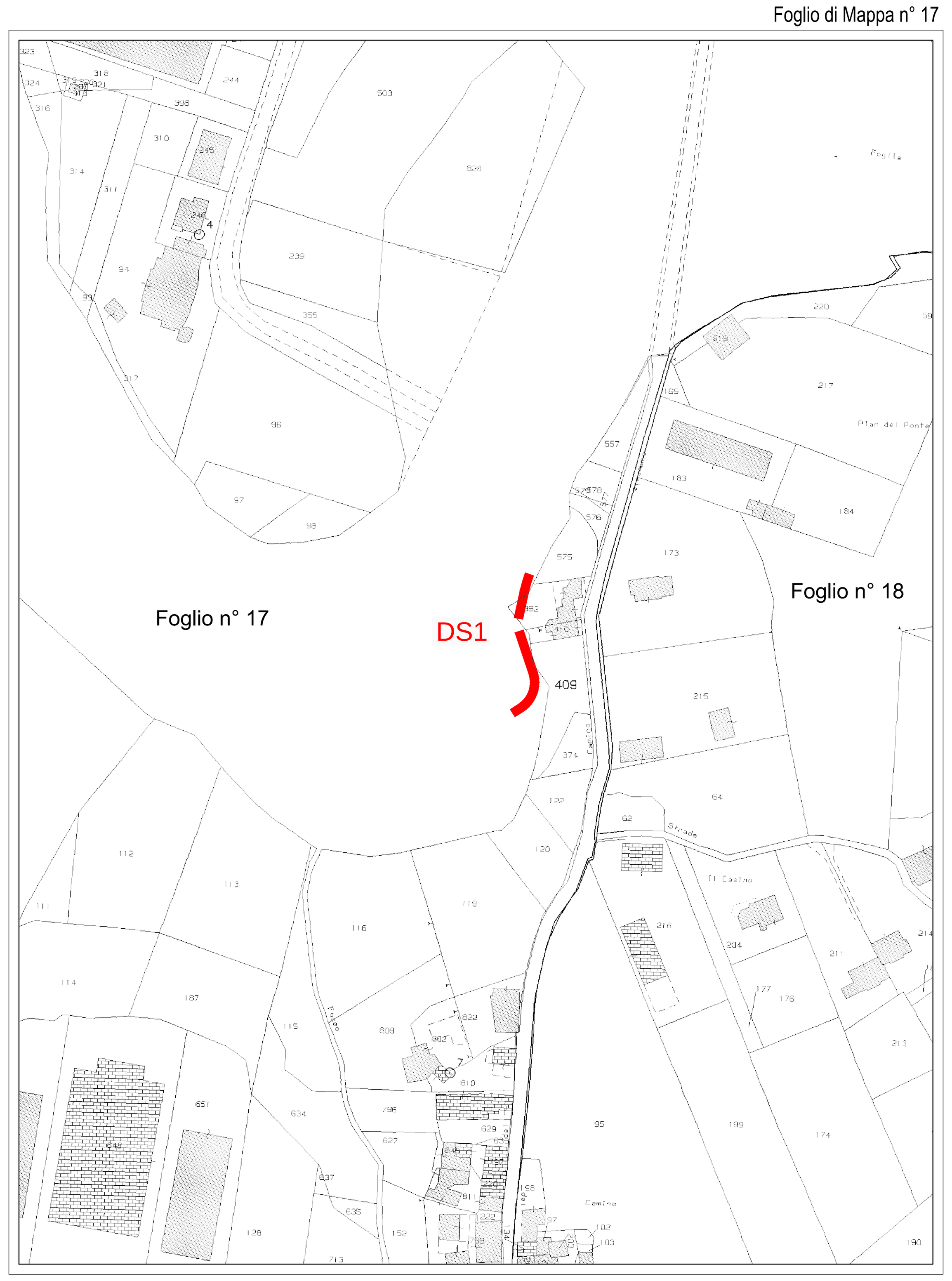

DIFESA SPONDALE

PLANIMETRIA CATASTALE 2/3
scala 1:2000

Foglio di Mappa n° 14

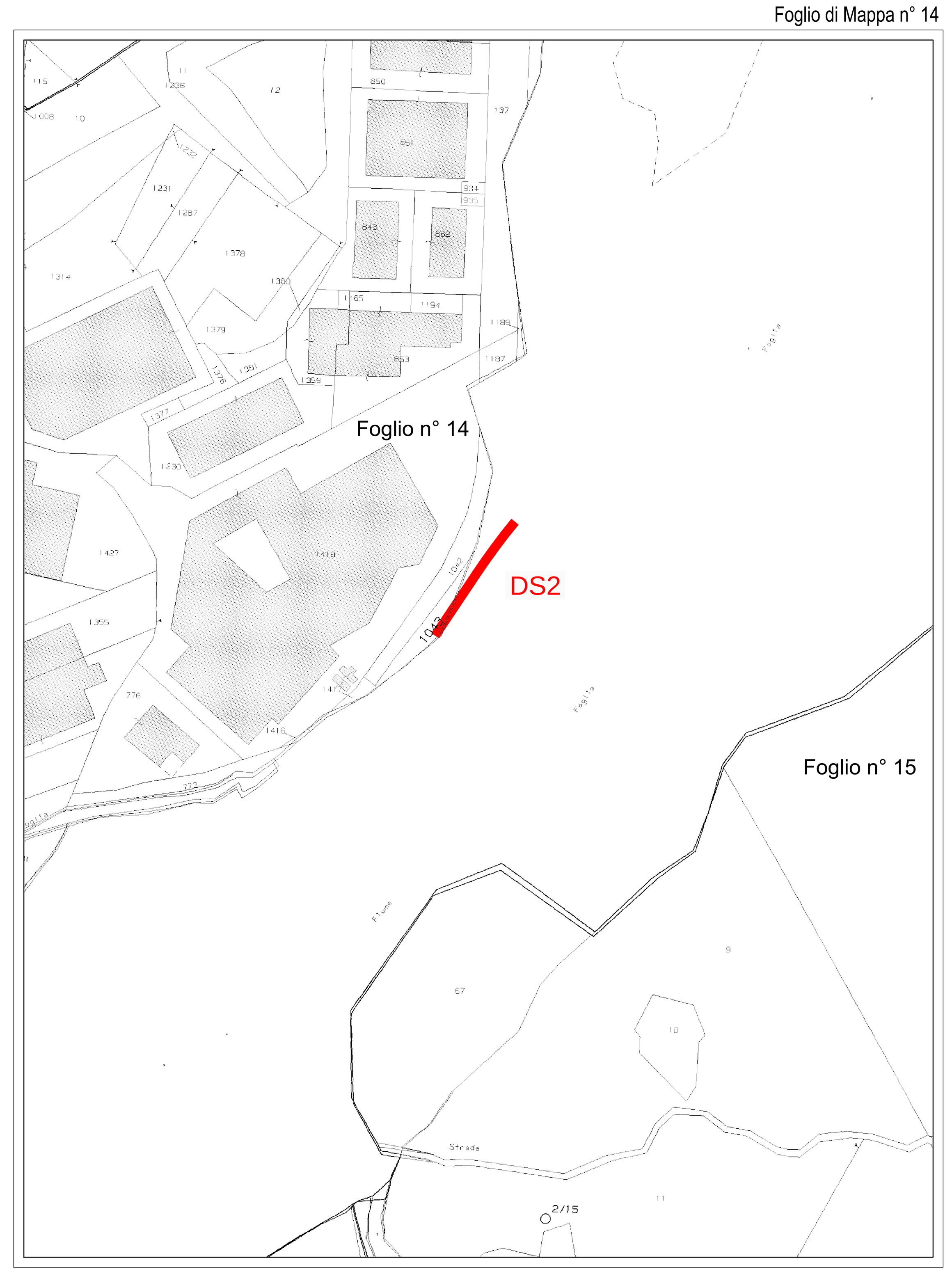

DIFESA SPONDALE

PLANIMETRIA CATASTALE 3/3
scala 1:2000

Fogli di Mappa n° 11-12

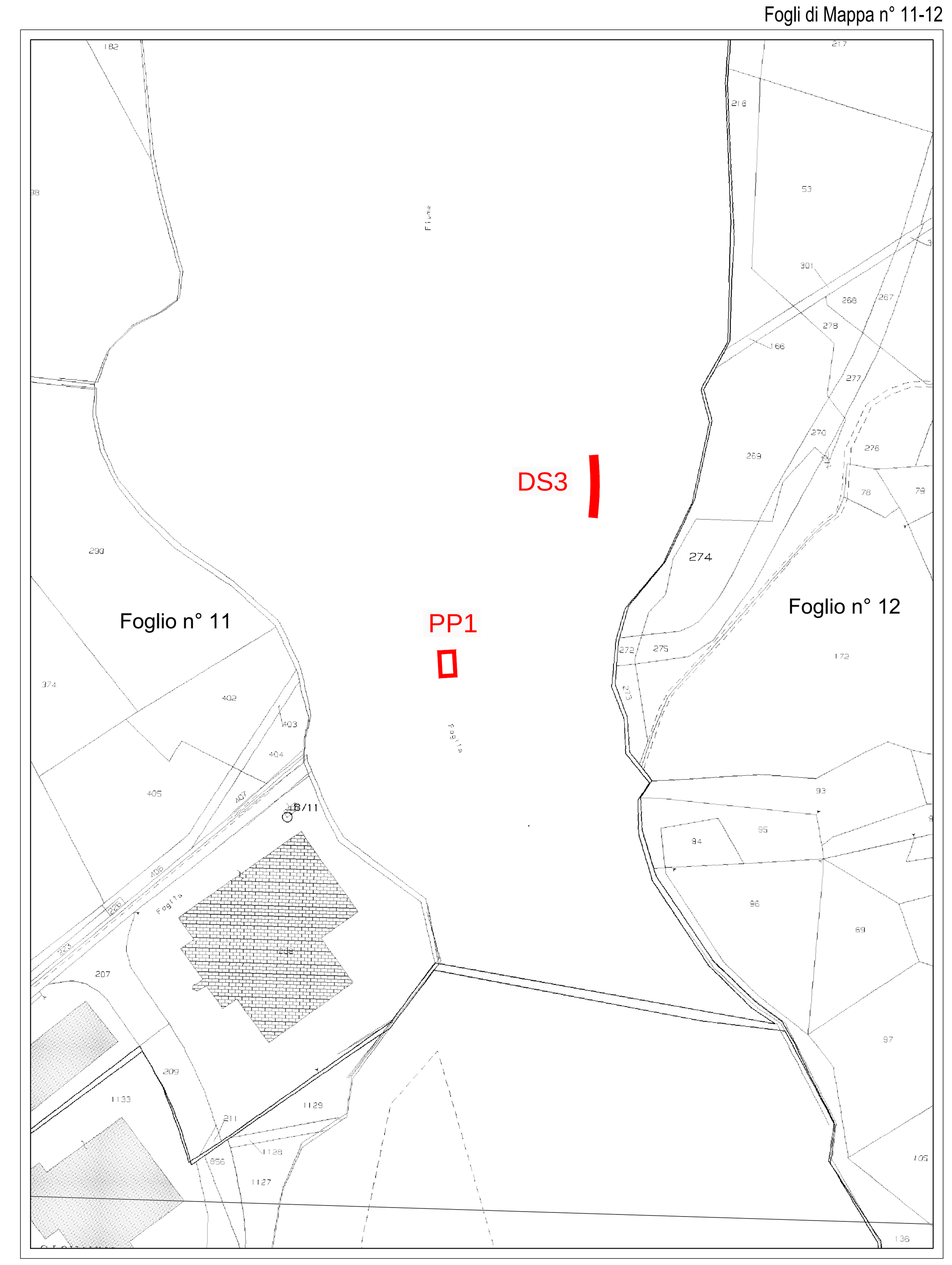

DIFESA SPONDALE

PROTEZIONE FONDAZIONE PILA PONTE)