

## Ing. MARCO MULLAZZANI

Via Livorno , n° 8 cap 61022 – Montecchio di VALLFOGLIA (PU)  
E.mail : marcoing.mulazzani@alice.it P.E.C. : marco.mulazzani1@ingpec.eu  
Tel. 0721-498429 Cell. 348-4034222

opera	CONSOLIDAMENTO DI SPONDE FLUVIALI CON TECNICHE DI INGEGNERIA NATURALISTICA - PULIZIA DELL'ALVEO FLUVIALE LUNGO IL TORRENTE MUTINO ALL'INTERNO DEL TERRITORIO COMUNALE DI FRONTINO	
committente	UNIONE MONTANA MONTEFELTRO	
oggetto	Elenco Prezzi	G

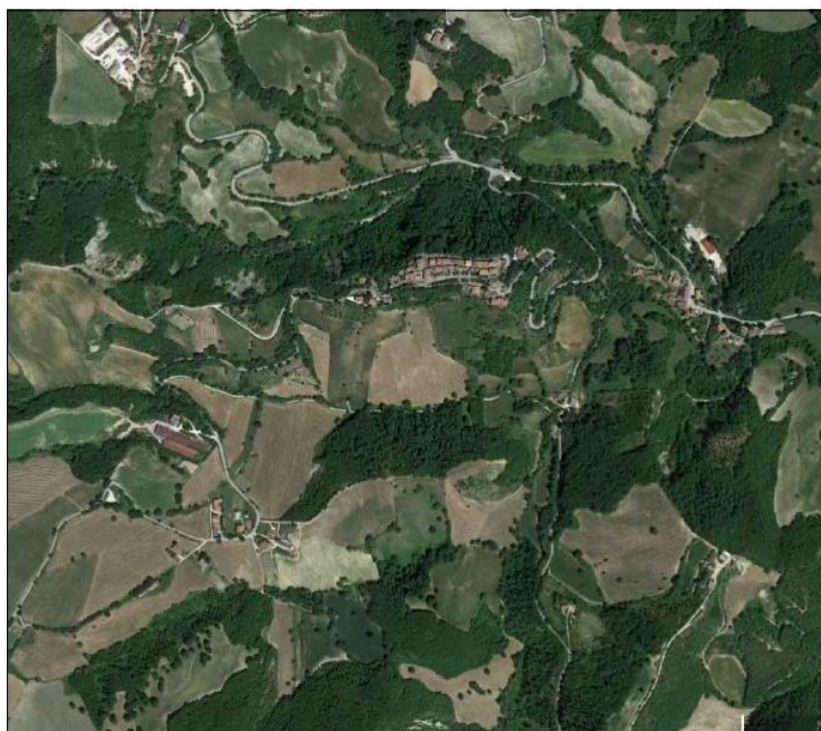

PROGETTISTA DIRETTORE LAVORI  
Ing. Marco Mulazzani

data 12.01.2018

**Ingegnere**

**Marco Mulazzani**

Montecchio di VALLFOGLIA (PU)

Via Livorno , n° 8 cap 61022

marcoing.mulazzani@alice.it P.E.C. : marco.mulazzani1@ingpec.eu

Cell 347-7404639

## ELENCO PREZZI

TARIFFA	DESCRIZIONE dell'ARTICOLO	Unità di misura	Prezzo
03.03.001*.005	Calcestruzzi a prestazione garantita. Fornitura e posa in opera di calcestruzzo durevole a prestazione garantita secondo la normativa vigente, preconfezionato con aggregati di varie pezzature atte ad assicurare un assortimento granulometrico adeguato con diametro massimo dell'aggregato 32 mm e classe di consistenza S4. E' compreso nel prezzo: il trasporto dalla centrale di produzione con autobetoniera, disponibilità dell'autobetoniera per lo scarico, ogni altro onere e magistero per dare i conglomerati eseguiti a regola d'arte. Sono escluse le armature metalliche, le cassaforme e il pompaggio da compensarsi con prezzi a parte. E' escluso l'onere dei controlli in corso d'opera in conformità alle prescrizioni indicate nelle Norme Tecniche per le costruzioni. Rck 25 Mpa  euro (centotrentaquattro)	m <sup>3</sup>	134.00
17.02.001*	Scavo di sbancamento entro e fuori l'alveo. Scavo di sbancamento, entro e fuori l'alveo, in terreno di qualsiasi natura e consistenza, asciutto, bagnato o melmoso, anche in presenza di acqua, fino ad un battente massimo di cm 20, per sistemazione e risagomatura della sezione idraulica, con mezzi meccanici. Sono compresi: la corretta pulitura e trasporto a rilevato del materiale di risulta ritenuto idoneo dalla D.L.; il rialzamento delle sponde, per la ripresa di corrosione, per la ripresa di arginature fatiscenti, per la costruzione di nuovi argini, il tutto secondo le disposizioni della D.L.; il preventivo taglio di erbe, alberi e cespugli; il carico del materiale non ritenuto idoneo o eccedente per i rilevati. Sono compresi: l'onere per il carico in alto, la movimentazione nell'ambito del cantiere dei materiali provenienti dagli scavi ed il relativo carico su automezzo meccanico. Sono da computarsi a parte le eventuali opere di protezione (sbatacchiature) ed il trasporto a discarica con i relativi oneri. E' inoltre compreso quanto altro occorre per dare il lavoro finito.  euro (quattro/92)	m <sup>3</sup>	4.92
17.02.018	Messa a dimora di talee di specie arbustive nelle difese spondali. Messa a dimora di talee di specie arbustive (diametro cm 1- 5, lunghezza cm 70-80) ad elevata capacità vegetativa (ad esempio salici) negli interstizi delle difese spondali (4 talee per m <sup>2</sup> ) con infissione nel terreno vegetale per almeno cm 50-60. E' compreso quanto altro occorre per dare il lavoro finito.  euro (due/28)	rad	2.28
19.02.010	Fornitura e posa in opera di massi. Fornitura e posa in opera di massi naturali provenienti da cave per scogliere di seconda categoria; compreso e compensato l'onere per il carico, trasporto e scarico dalla cava al luogo di impiego, il noleggio delle attrezzature idonee alla posa in opera da qualsiasi altezza, la disposizione dei massi secondo le indicazioni della D.L. e quanto altro occorre per dare l'opera finita a regola d'arte.  euro (ventiotto/05)	1000kg	28.05
19.14.001.002	Fornitura e stesa di teli di geotessile anticontaminante. Stesa su qualunque superficie, anche con battente d'acqua non superiore a 50 cm ed anche su superfici inclinate e scarpe o superfici verticali ad esempio di trincee di drenaggio, di strato anticontaminante di polipropilene o poliestere a filo continuo come da Norme Tecniche di capitolato, punto y) qualità e provenienza materiali, con le resistenze a trazione fissate, compreso l'onere di rimbocco su eventuale strato, anche drenante, superiore ed ogni altra fornitura o magistero per la stesa e copertura. Pesante - resistenza maggiore di 500 N/5 cm Fornitura e stesa di teli di geotessile pesante, anche per rivestimento pali a grande diametro.  euro (tre/70)	m <sup>2</sup>	3.70
NP1	Intervento di pulizia di rivi collinari comprendenti: <input type="checkbox"/> - il decespugliamento dell'alveo e delle sponde; <input type="checkbox"/> - la sramatura e il taglio delle cimaie presenti sulla proiezione dell'alveo; <input type="checkbox"/> - il taglio selettivo degli alberi insistenti sull'alveo e sulle sponde (senza rimozione delle ceppaie); <input type="checkbox"/> - la rimozione degli accumuli terrosi di deposito, con scavo a mano o a macchina; <input type="checkbox"/> - la movimentazione a mano o a macchina del materiale litoido accumulato in punti isolati dell'alveo e pregiudizievole per il deflusso delle acque; <input type="checkbox"/> - lo smaltimento del materiale vegetale minuto, soggetto a riduzione in scaglie con decespugliatore o con cippatura; <input type="checkbox"/> - lo smaltimento e il trasporto del materiale vegetale in discarica ove non risulta possibile la riduzione in scaglie; <input type="checkbox"/> - lo smaltimento e il trasporto alle pubbliche discariche dei rifiuti solidi urbani rinvenuti sulle sponde nell'alveo; <input type="checkbox"/> - il decespugliamento boschivo per la realizzazione di varchi di accesso ai rivi. Ogni nolo di attrezzatura e mezzi necessari alle sopracitate lavorazioni sono compresi in tale voce di prezzo.  euro (trentacinque)	ml	35.00

**Ingegnere**

**Marco Mulazzani**

Montecchio di VALLFOGLIA (PU)

Via Livorno , n° 8 cap 61022

marcoing.mulazzani@alice.it P.E.C. : marco.mulazzani1@ingpec.eu

Cell 347-7404639